

QUÉ ES LA GRIPE AVIAR

La **INFLUENZA AVIAR**, conocida como '**GRIPE AVIAR**', es una enfermedad **VIRAL**, **EXTREMADAMENTE CONTAGIOSA** y de **DECLARACIÓN OBLIGATORIA** que se encuentra de forma natural entre aves de los órdenes **ANSERIFORMES** y **CHARADRIFORMES**, principalmente **ANÁTIDAS**. Puede infectar a otras aves y especies animales, pero muy rara vez a las **PERSONAS**.



¿Cómo se transmite la gripe aviar?

Mediante el **contacto directo** entre **aves infectadas** con el virus, ya sean **silvestres** o de **corral**.

Mediante la **migración** de **aves silvestres** de unas zonas a otras.

A través del **contacto** con instalaciones o superficies **contaminadas**.

Los **VETERINARIOS** somos los responsables del **CONTROL** y **GESTIÓN** de enfermedades **ZONÓMICAS** como la gripe aviar a través de la aplicación de **PLANES DE VIGILANCIA**

1. Los servicios de sanidad animal poseen medios para detectar la presencia de ejemplares silvestres enfermos o fallecidos por esta causa.



Ante un brote de gripe aviar en granja se procede al **sacrificio inmediato** de todas las aves que se encuentren en la explotación y a la destrucción de sus cadáveres, así como de la producción de huevos.

2.

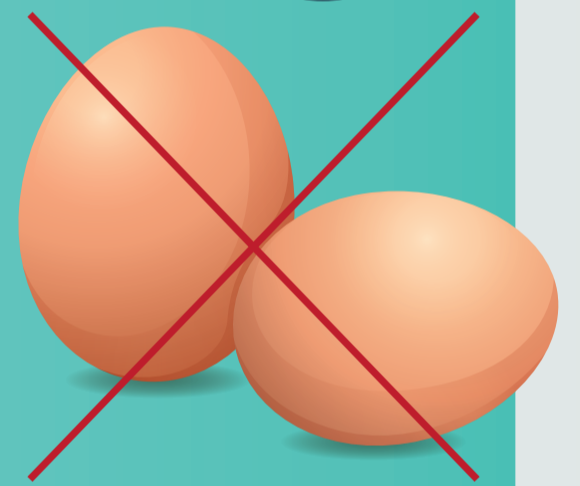

3. Movimientos controlados de las aves de corral y sus productos, estiércoles y todo aquel material relacionado con el manejo de las aves que pudiese estar contaminado.



4. Estrictas medidas de bioseguridad, desinfección de instalaciones, material y vehículos de transporte que pudiesen estar contaminados.

5. Zonificación para establecer las áreas infectadas y libres de enfermedad, así como el control de los movimientos de vehículos, al establecer dos perímetros de vigilancia de 3 y 10 km.



6.

Rastreabilidad y vigilancia para determinar la fuente de contagio y las vías de transmisión de la enfermedad.

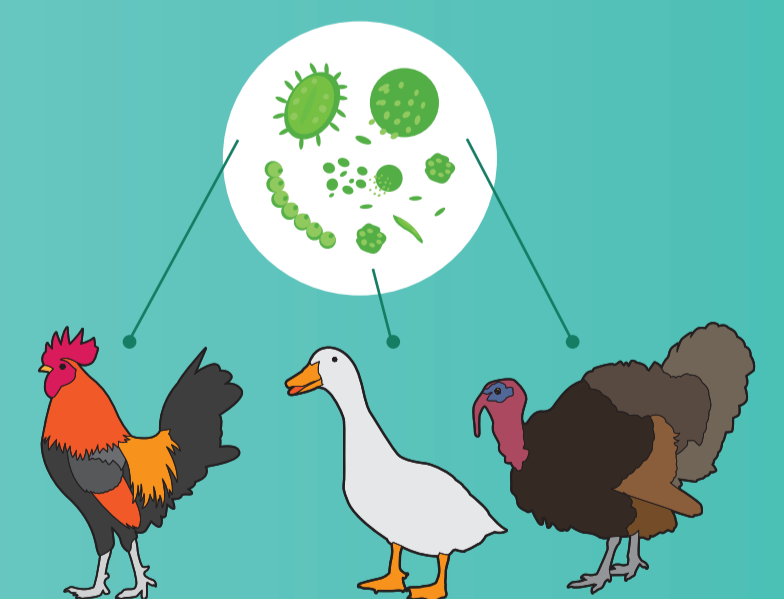

#VeterinariosEnAcción

Los **VETERINARIOS** garantizamos la **SANIDAD ANIMAL** y, por consiguiente, protegemos la **SALUD PÚBLICA**



ORGANIZACIÓN
COLEGIAL
VETERINARIA